

## **GI-002 - GUIA PARA UTILIZAÇÃO DO PORTAL DE EXAMES DA TARGET (MATRIXNET)**

### **SUMÁRIO**

1- Cadastro dos exames:

2- Impressão das etiquetas para identificação das amostras:

3 - Instalação do MatrixPrinter:

4 - Criação de lotes de transporte de amostras utilizando o Matrix Diagnosis - apoiado integrações Matrix-Matrix

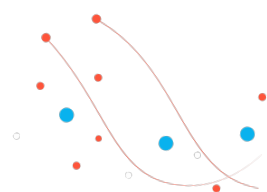

## 1- Cadastro dos exames:

1- Inserir o endereço [exames.tgt.life](https://exames.tgt.life) no navegador

2- Inserir **Usuário** e **Senha**

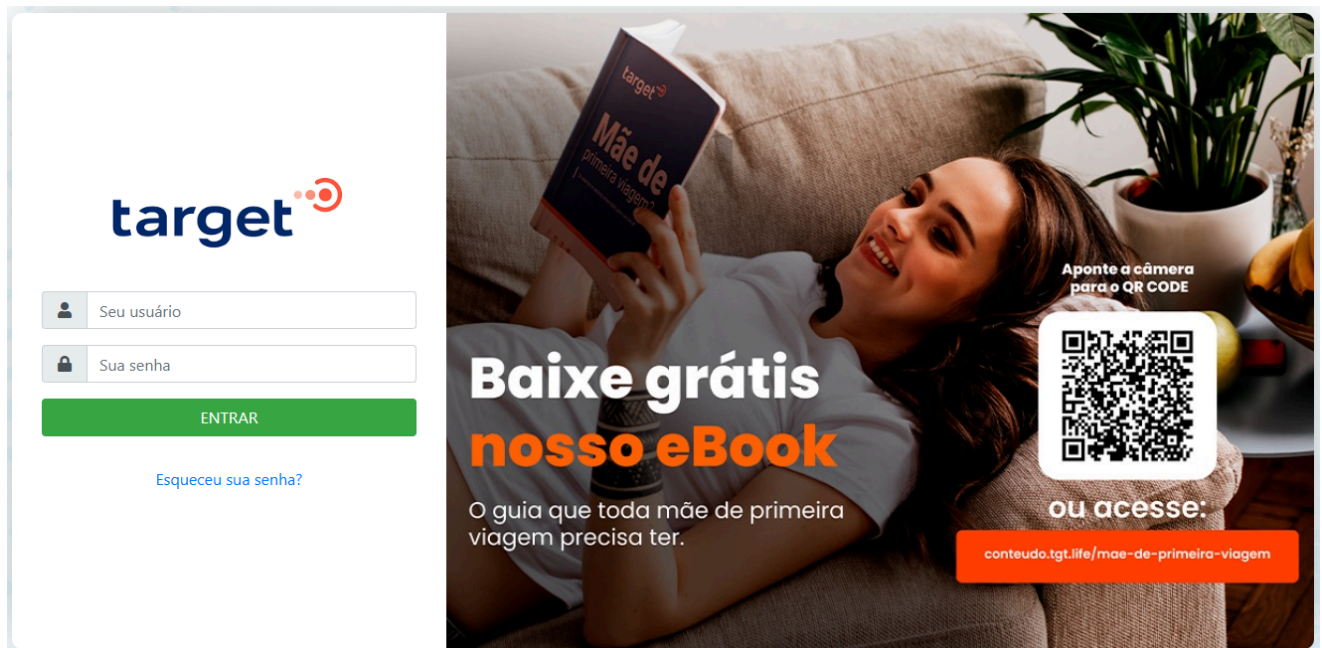

3- Clicar em **Operação** e em seguida em **Pedido**

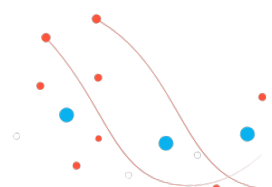
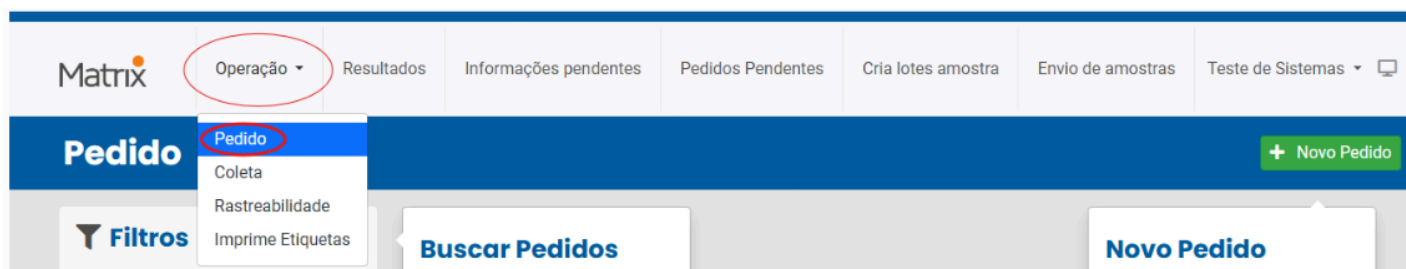

#### 4 - Clicar em + Novo Pedido

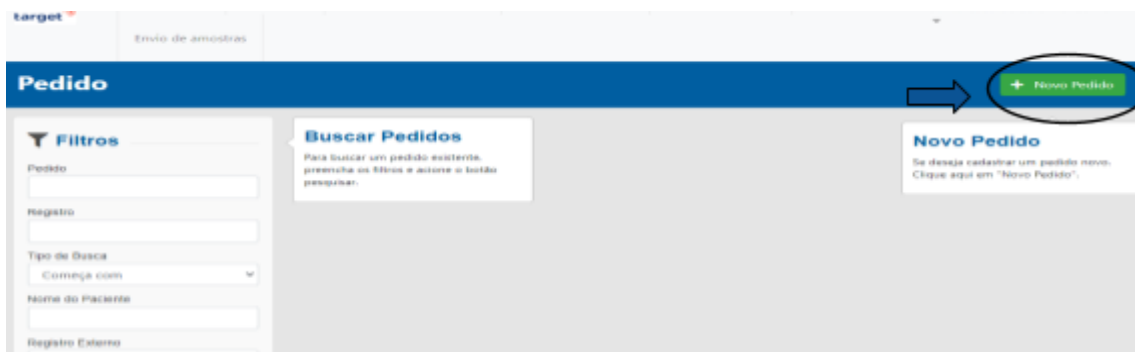

5 – Em **Registro Externo**, digitar o nome do paciente e, em seguida, clicar na lupa de busca para verificar se já existe um cadastro do paciente.

A imagem mostra a interface 'Novo Pedido' com duas abas: 'DADOS DO PEDIDO' e 'AMOSTRAS'. Abaixo, há dois radio buttons: 'Novo' (selecionado) e 'Pedido Reserva', seguido por um campo 'Código do Pedido Reserva'. A seção '01 Dados do Paciente' contém os seguintes campos: 'Registro' (com um ícone de lixeira), 'Registro Externo' (com uma lupa de busca circulada em vermelho e apontada por uma seta vermelha), 'CPF', 'RG', 'CNS', 'Nome do Paciente' (com uma borda vermelha), 'Sexo' (com radio buttons para 'Masculino', 'Feminino' e 'Indeterminado'), 'Data de Nascimento' (com um ícone de calendário) e 'Idade'. Há também uma seção 'Obrigatório informar' com radio buttons para 'Brasileiro' (selecionado) e 'Estrangeiro'.

**Nota 1:** Esta pesquisa também poderá ser feita com os dados de RG ou CPF, nos campos destinados.

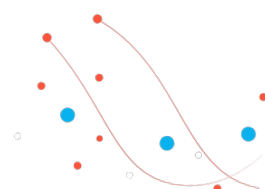

Após a digitação dos dados, clicar em 

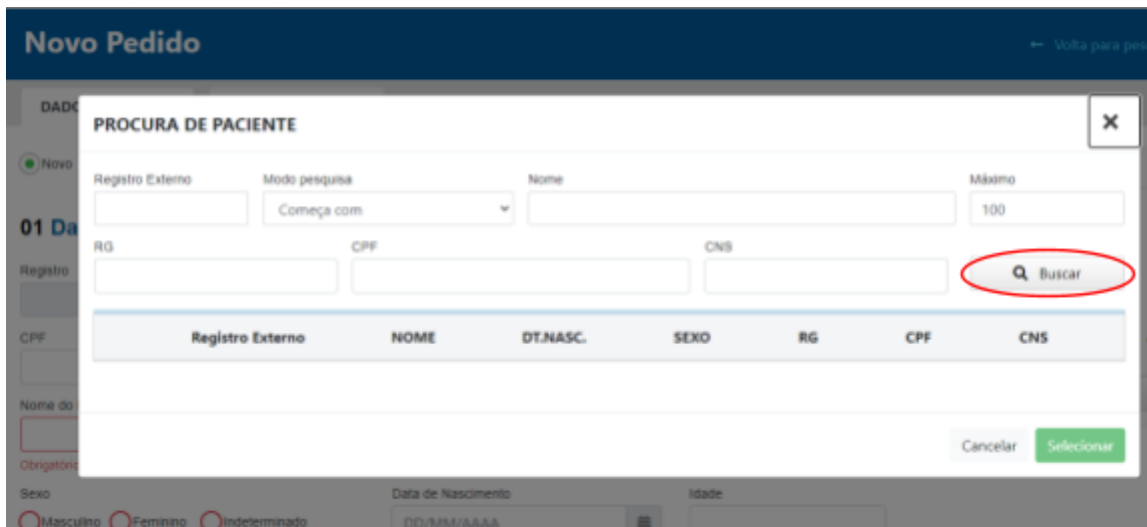

➤ Caso exista um cadastro prévio do paciente, selecioná-lo e, em seguida, clicar em 

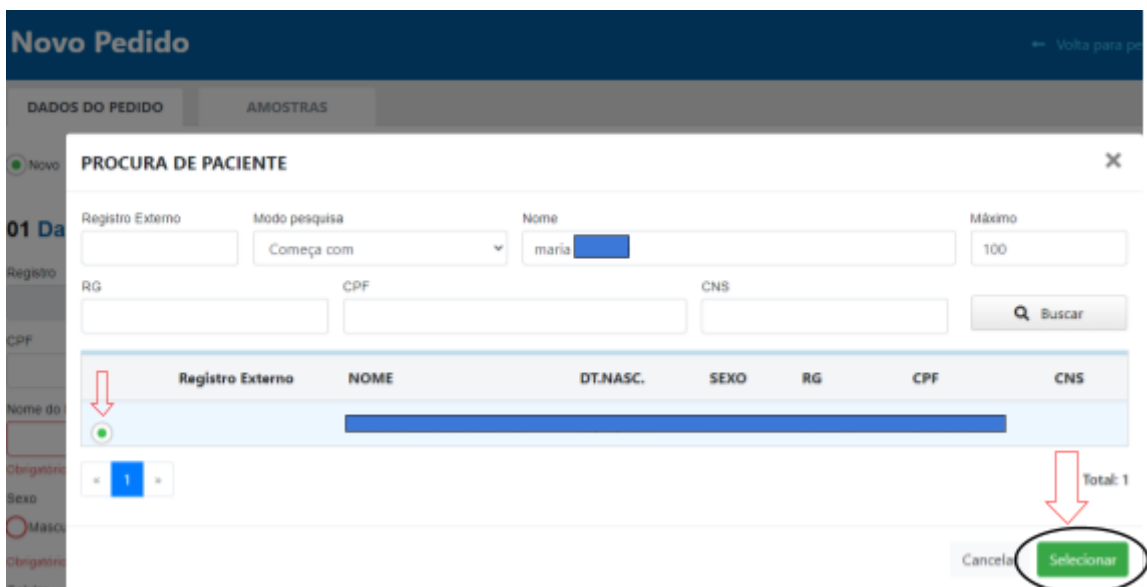

➤ Caso não exista cadastro anterior, proceder conforme descrito abaixo:

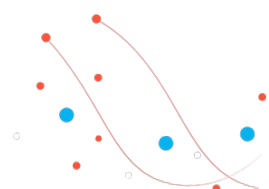

## 6- Inserir em **01 Dados do Paciente**:

### 01 Dados do Paciente

Registro

Registro Externo

☒ Brasileiro
 ☐ Estrangeiro

➡️ CPF

➡️ RG

➡️ CNS

➡️ Nome do Paciente

➡️ Sexo

☐ Masculino
 ☐ Feminino
 ☒ Indeterminado

➡️ Data de Nascimento

➡️ Idade

➡️ Celular

➡️ Telefone Residencial

➡️ Telefone Comercial

➡️ E-mail

➡️ Passaporte

➡️ País Emissão

➡️ Nome mãe

➡️ CEP

➡️ Endereço

➡️ No.

➡️ Complemento

➡️ Bairro

➡️ Cidade

➡️ UF

### Etapas

- 1 **Dados do Paciente** ✓
- 2 Dados do Pedido ✗
- 3 Procedimentos ✗
- 4 **Dados Clínicos** ✓

PARA CONTROLE DA SECRETARIA DE SAÚDE SE FAZ OBRIGATÓRIO O PREENCHIMENTO DO QUESTIONÁRIO CONTENDO:

ENDEREÇO COMPLETO DO PACIENTE

NOME DA MÃE

🔍 CPF

🔍 NOME DO PACIENTE (Sem acento )

🔍 SEXO

🔍 DATA DE NASCIMENTO

🔍 TELEFONE

➤ NOME DA MÃE

➤ ENDEREÇO COMPLETO

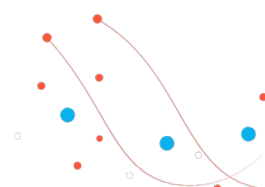

## 7- Inserir no item, **02 Dados do Pedido:**

**02 Dados do Pedido**

Atendimento  Grupo Pedido

Prioridade ☐ Rotina ☒ Urgente

Solicitante

Obrigatório informar

**SOLICITANTE**

Conselho  UF  Código  Nome do Solicitante  Máximo

CÓDIGO	NOME
Total: 0	

**Atendimento:** nº de referência do Atendimento Interno

**Solicitante:** Responsável pela solicitação do exame Clicar em **Buscar Solicitante**. Em seguida, inserir o **Conselho, UF, Código e Nome do solicitante**. Clica em **Buscar**. Clicar em **Selecionar**.

**Nota 2:** Caso tenha em mãos o número do registro no conselho profissional do responsável pela solicitação, inserir no campo **Conselho** e realizar a busca.

**Nota 3:** Se após a busca, **não for encontrado o registro do médico solicitante**, deverá ser realizado o contato com o laboratório Target, pelo email triagem@tgt.life ou telefone (2531-2200) solicitando o cadastro. Para este cadastro, será necessário informar o nome completo do médico solicitante e o número do registro no conselho profissional.

**Nota 4:** Se o nome do médico solicitante não tiver sido fornecido no pedido, é viável cadastrar selecionando a opção '**sem médico solicitante**' ou '**sem solicitação médica**'.

Código	Nome
CRM-MG-1	SEM MEDICO SOLICITANTE
CRM-MG-9999999	SEM SOLICITACAO MEDICA

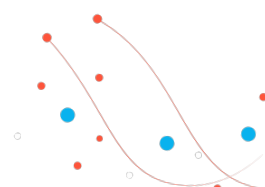

8- No tópico **03 Procedimentos**, seguir conforme descrito abaixo:

➤ Clicar em “**Buscar Procedimento**”

📌 **Procedimento:** Digitar as iniciais do exame e clicar em **Buscar**

**Nota 5:** Em casos de exame de RT-PCR para COVID19, às urgências são definidas como COVID19U, prazo de liberação do resultado em 24 horas, e os exames definidos como rotina, COVID19, com prazo de liberação de resultado de no máximo 48 horas.

📌 Selecionar o exame desejado

📌 Clicar em **Incluir**

**PROCEDIMENTO**

PESQUISA SELECIONADOS 1

Procedimento

CO

Buscar

☒ Exibir restrição

CÓDIGO	DESCRIÇÃO	RESTRIÇÃO
<input checked="" type="checkbox"/> COVID19	CORONAVÍRUS SARS-COV-2 (COVID-19), PCR QUALITATIVO	
<input type="checkbox"/> COVID19IC	COVID-19 - IGG E IGM - TESTE RÁPIDO IMUNOCROMATOGRÁFICO	O PROCEDIMENTO COVID19IC NÃO É COBERTO POR ESTE CONVÊNIO E PLANO.

📌 Em **Região** escolha o material da coleta **de acordo com o pedido médico**

### 03 Procedimentos

Digite o código do procedimento +

Buscar Procedimento

MPP em Lote

CÓDIGO	DESCRIÇÃO	REGIÃO	OP. INCLUSÃO	MEIO
COVID19U	RT-PCR CORONAVÍRUS SARS-COV (COVID-19), QUALITATIVO URGENTE	SNASAL Secreção nasal (swab)		FRASCO

Consultar Instruções

➤ No campo **Meio**, selecionar

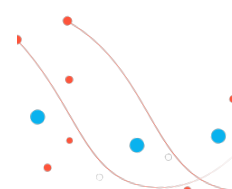

Clicando na lupa de pesquisa, a tela **'Região de coleta'** será aberta. Ao clicar em **'Buscar'**, o sistema exibirá todos os tipos de região cadastradas para o exame escolhido.

### REGIÃO DE COLETA

Região de coleta



CÓDIGO	DESCRIÇÃO

### REGIÃO DE COLETA

Região de coleta



CÓDIGO	DESCRIÇÃO
<input type="radio"/>	ASPITRAQ ASPIRADO TRAQUEAL
<input type="radio"/>	BAL LAVADO BRONCOALVEOLAR
<input type="radio"/>	ESCARRO ESCARRO
<input type="radio"/>	NASOFARING SECREÇÃO NASOFARINGE (SWAB)
<input type="radio"/>	SALIVA SALIVA
<input type="radio"/>	SNASAL SECREÇÃO NASAL (SWAB)

« 1 »

Total: 6

Nessa parte, também é possível consultar as instruções do manual de coleta clicando em **'Consultar instruções'**

No campo **Meio**, selecionar o tipo de meio ou frasco, no qual a amostra foi coletada. No campo **Observação**, clicar em  e inserir os dados que possam influenciar no processamento e/ou no resultado do exame.

### 03 Procedimentos

CÓDIGO	DESCRIÇÃO	REGIÃO	MEIO	AMOSTRA	OBSERVAÇÃO	SEQUENCIA
COVID19U	CORONAVÍRUS SARS-COV-2 (COVID-19), PCR QUALITATIVO URGENTE	ASPITRAQ	<div style="border: 2px solid red; padding: 5px;"> FRASCO  FRASCO TBTRAN </div>		<div style="border: 2px solid red; padding: 5px;"> ... </div>	1

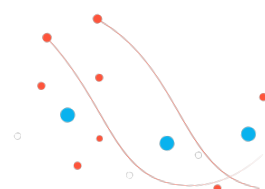



### 03 Procedimentos

MPP em Lote

ÉD. FATUR.	AMOSTRA	OBSERVAÇÃO	SINAN	SEQUENCIA	MPP
RM-MG-38211	64516601	...		1	<input type="button" value="🚫"/> <input type="button" value="🗑️"/>

o tipo de meio ou frasco, no qual a amostra foi coletada. No campo **Observação**, clicar em  e inserir os dados que possam influenciar no processamento e/ou no resultado do exame.

### 03 Procedimentos

CÓDIGO	DESCRIÇÃO	REGIÃO	MEIO	AMOSTRA	OBSERVAÇÃO	SEQUENCIA
COVID19U	CORONAVÍRUS SARS-COV-2 (COVID-19), PCR QUALITATIVO URGENTE	ASPITRAQ	<div>FRASCO</div> <div>FRASCO</div> <div>TBTRAN</div>		...	1

Nesse campo, também é possível incluir o **'SINAN'**, conforme demonstrado na figura acima.

Outra melhoria do sistema é a possibilidade de **'Excluir um procedimento cadastrado'** de erroneamente através do **símbolo da lixeira** à direita na tela, conforme demonstrado na figura.

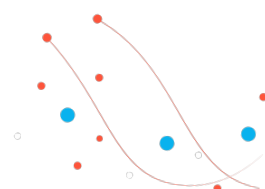

9 - Preencher o campo **04 Dados Clínicos**, de acordo com o modelo abaixo:

- **Quadro Clínico:** inserir os sintomas do paciente
- **Medicamentos:** inserir os medicamentos utilizados pelo paciente (se aplicável)
- **Observações:** Inserir observações sobre o paciente que sejam pertinentes a realização do exame e análise do resultado.

10 - Preencher o campo **05 Questionários**, de acordo com o modelo abaixo:

#### 05 Questionários

Data da Coleta

11/05/2021

COVID19

Hora da coleta:

15:52

COVID19

Data do início dos sintomas (caso tenha):

11/05/2021

COVID19

Para controle da secretaria de saúde se faz obrigatório o preenchimento do questionário contendo:

Data e hora da coleta

Data do início dos sintomas



Após o preenchimento de todas essas informações aparecerá  em todas as etapas. Clicar em Salvar.

☑ Após clicar em SALVAR, será informado o número do PEDIDO e o processo de cadastro será finalizado.

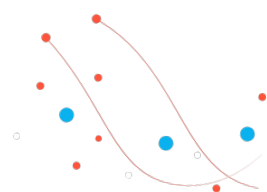

**Obs:** Se necessário, o programa permite a alteração dos dados informados no cadastro, desde que a amostra ainda não tenha sido **TRIADA** pela Target. Entretanto, **NÃO É POSSÍVEL EDITAR O EXAME QUE FOI CADASTRADO**, devendo esta edição ser solicitada à Target, pelo e-mail [triagem@tgt.life](mailto:triagem@tgt.life).

Segue abaixo o passo a passo para edição dos dados, se for necessário:

- Na página principal, clique em **Operações** e em seguida em **Pedidos**.
- Ao lado esquerdo da tela, na opção **Filtros** e no campo **Pedido**, insira o número do pedido que deseja editar e clique em **Pesquisar**. É possível realizar a pesquisa pelo nome do paciente.
- O **Resultado** da pesquisa vai aparecer na tela central. Após, clicar na **seta** ao lado direito do nome.

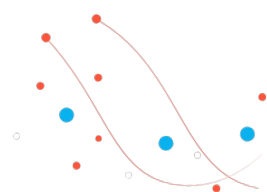

- Na tela com os dados do pedido que deseja editar, clique em **Editar** no canto direito da tela no quadro **Etapas**.
- Realizar as alterações necessárias e após, clicar em **Salvar**
- Realizar o procedimento de impressão de etiquetas.

Matrix

Envio de amostras

Pedido: 270721

Registro: 1365754 Paciente: TESTE 16/05/2022

← Volta para pesquisa

DADOS DO PEDIDO

AMOSTRAS

01 Dados do Paciente

Registro

1365754

Registro Externo

Brasileiro

Estrangeiro

CPF

RG

CNS

Nome do Paciente

TESTE 16/05/2022

Sexo

Masculino

Feminino

Indeterminado

Data de Nascimento

15/05/2021

Idade

1a

Etapas

1 Dados do Paciente

2 Dados do Pedido

3 Procedimentos

4 Dados Clínicos

5 Questionário

Editar

Matrix

Envio de amostras

Pedido: 270721

Registro: 1365754 Paciente: TESTE 16/05/2022

← Volta para pesquisa

DADOS DO PEDIDO

AMOSTRAS

01 Dados do Paciente

Registro

1365754

Registro Externo

Brasileiro

Estrangeiro

CPF

RG

CNS

Nome do Paciente

TESTE 16/05/2022

Sexo

Masculino

Feminino

Indeterminado

Data de Nascimento

15/05/2021

Idade

1a

Celular

Telefone Residencial

Telefone Comercial

Etapas

1 Dados do Paciente

2 Dados do Pedido

3 Procedimentos

4 Dados Clínicos

5 Questionário

Salvar

Cancelar

**Atenção:** Está disponível no sistema, uma nova opção que proporciona maior controle na inclusão de procedimentos em amostras existentes.

Segue orientações:

Após salvar o pedido, clicar na opção **EDITAR** no quadro de **ETAPAS**.

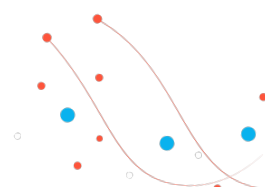

### 03 Procedimentos

CÓDIGO	DESCRIÇÃO	REGIÃO	MEIO	AMOSTRA	OBSERVAÇÃO	SEQU
COVID19U	RT-PCR CORONAVÍRUS SARS-COV (COVID-19), QUALITATIVO URGENTE	NASOFARING	FRASCO	47980001,47980002,47980003	...	1
COVID19U	RT-PCR CORONAVÍRUS SARS-COV (COVID-19), QUALITATIVO URGENTE	NASOFARING	FRASCO	47980004	...	2

#### Etapas

- 1 Dados do Paciente
- 2 Dados do Pedido
- 3 Procedimentos
- 4 Dados Clínicos
- 5 Questionário

Editar

Voltar na opção **PROCEDIMENTOS**, clicar no campo de **BUSCAR PROCEDIMENTO**.

Prosseguir com a inclusão do novo exame.

No segundo exame, será observado ao lado do campo **REGIÃO** de coleta o campo **OPÇÃO INCLUSÃO - S** (padrão do sistema).

### 03 Procedimentos

Digite o código do procedimento



Buscar Procedimento

CÓDIGO	DESCRIÇÃO	REGIÃO	OP. INCLUSÃO	MEIO	AMOSTRA	OBSERVAÇÃO	SEQUENCI
COVID19U	RT-PCR CORONAVÍRUS SARS-COV (COVID-19), QUALITATIVO URGENTE	BAL		FRASCO	47984201	...	1
COVID19U	RT-PCR CORONAVÍRUS SARS-COV (COVID-19), QUALITATIVO URGENTE	ESCARRO	S	FRASCO		...	2

Essa opção **S**, significa que o novo exame será incluído preferencialmente em uma amostra existente.

O sistema ainda possui outras duas opções:

- **N** - Incluir exclusivamente em uma amostra nova.
- **E** - Incluir exclusivamente em uma amostra existente.

Clique em **OK** para salvar.

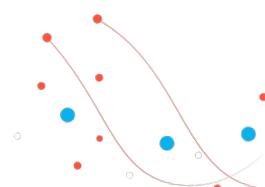

Incluir na opção **DADOS CLÍNICOS**, a data, a hora e o início dos sintomas.

Após o preenchimento de todas essas informações, aparecerá  em todas as etapas.

Clicar em SALVAR.

## 1.1 Coleta

Clicar em '**Operação**' e em seguida em '**Coleta**'.

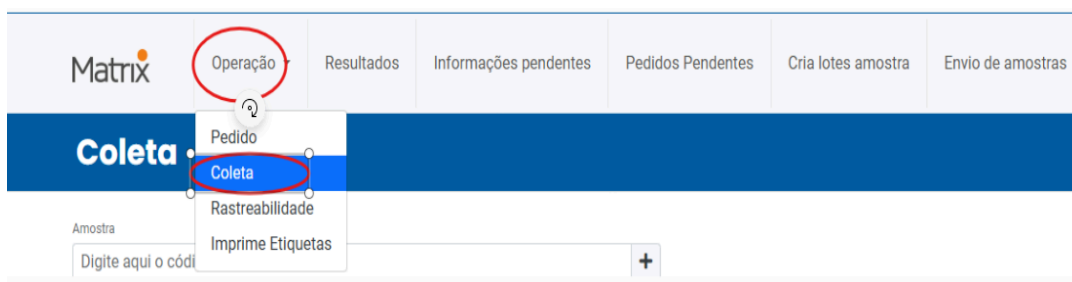

Na próxima tela inserir em '**Amostra**', do pedido gerado durante o cadastro e clicar no símbolo +, para que o pedido seja inserido.

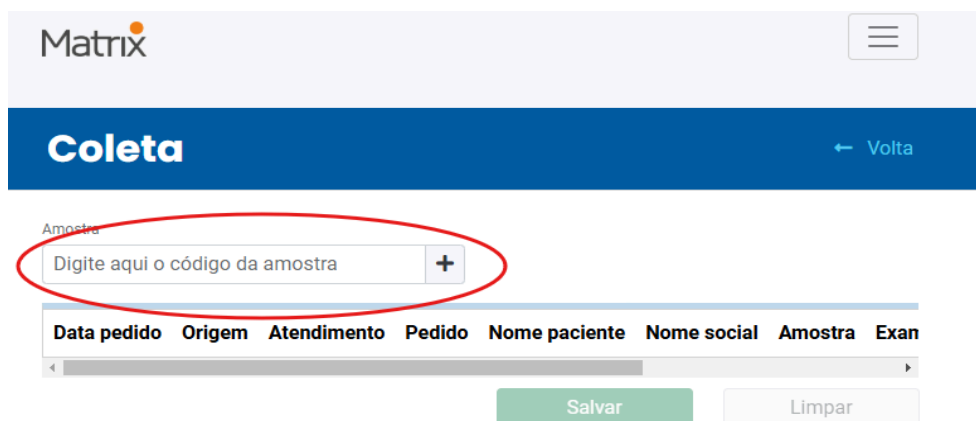

Em seguida, inserir a '**Data e hora da amostra coletada**' no campo indicado e clicar em '**Salvar**'.

**Nota:** O preenchimento correto é de extrema importância. O não preenchimento pode gerar atrasos na liberação do exame.

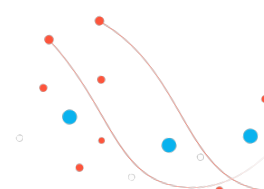
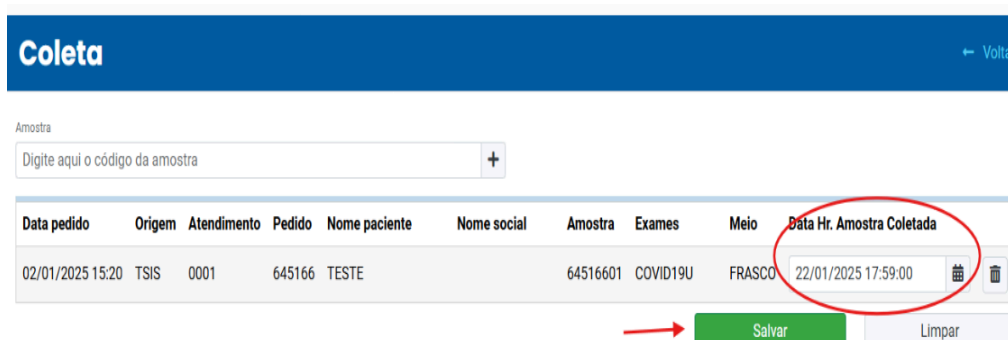

## 2- Impressão das etiquetas para identificação das amost

### 2- Impressão das etiquetas para identificação das amostras:

1. Para imprimir as etiquetas, clicar em “Operação” e em seguida em “**Imprime Etiquetas**”

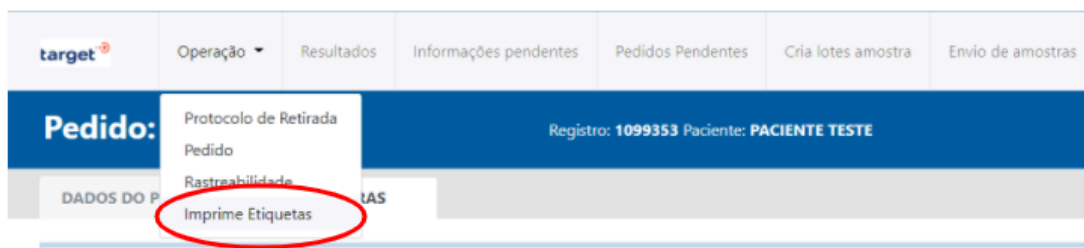

2. No campo de impressão de etiquetas

- Ajustar as datas para o período em que foi realizado o cadastro
- Status de impressão: selecionar opção “somente não impressas”
- Clique em pesquisar
- Selecionar os pacientes
- Clicar em imprimir selecionadas

**Nota 6:** Para imprimir as etiquetas, é necessário que seja instalado o programa Matrix Printer conforme descrito no [item 03 - Instalação do Matrix Printer](#).

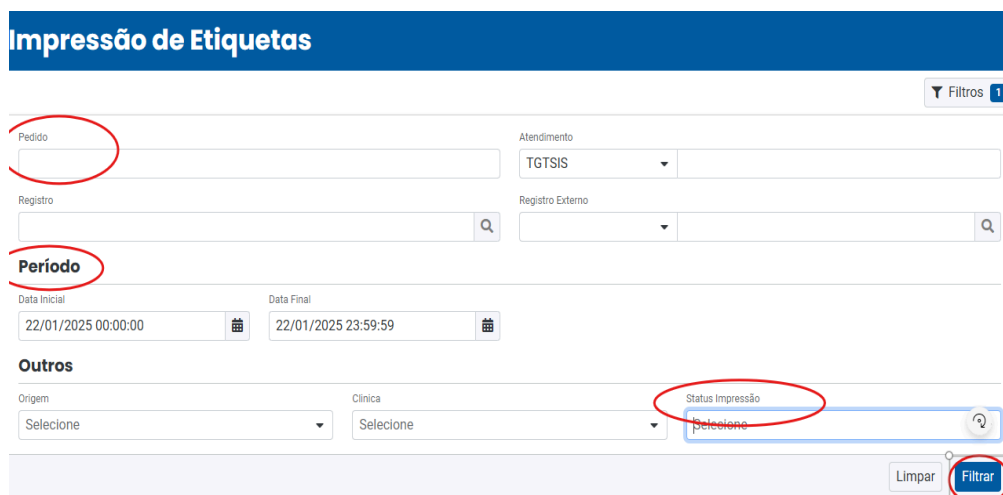

The screenshot shows the 'Impressão de Etiquetas' form. It includes a 'Filtros' button with a count of 1. The form has several input fields: 'Pedido' (circled in red), 'Atendimento' (dropdown menu), 'Registro' (input field with a search icon), and 'Registro Externo' (input field with a search icon). Below these, there is a 'Período' section with 'Data Inicial' (22/01/2025 00:00:00) and 'Data Final' (22/01/2025 23:59:59). The 'Outros' section includes 'Origem' (dropdown menu), 'Clínica' (dropdown menu), and 'Status Impressão' (dropdown menu, circled in red). At the bottom, there are 'Limpar' and 'Filtrar' buttons.

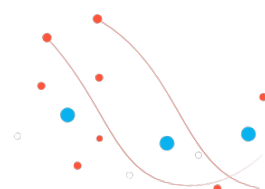

3. Identifique os tubos com as etiquetas que foram impressas.
4. Após a identificação dos tubos, realizar a criação do lote, para isso, proceder conforme descrito abaixo:

- Selecionar a opção “**Cria lotes amostra**”
- Em “**Amostra**” inserir o código da amostra e clicar no sinal de +

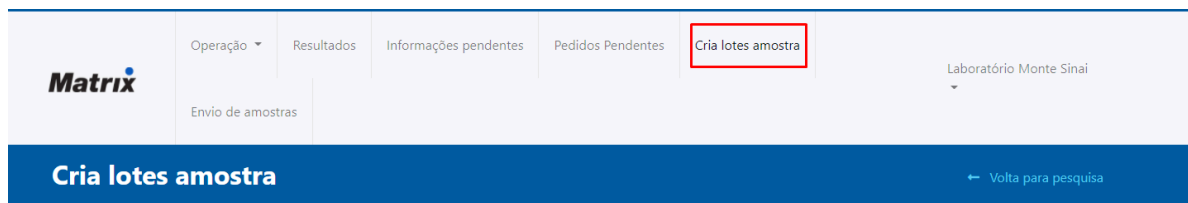

- Após inserir todas as amostras o lote poderá ser fechado.
- Caso queira adicionar outras amostras em outro momento basta clicar em “salvar lote” e retornar na tela de criação do lote
- **Atenção: A edição do lote só é feita enquanto a sessão do Matrixnet estiver ativa, caso ela seja encerrada o lote será finalizado automaticamente e não será mais possível editá-lo.**

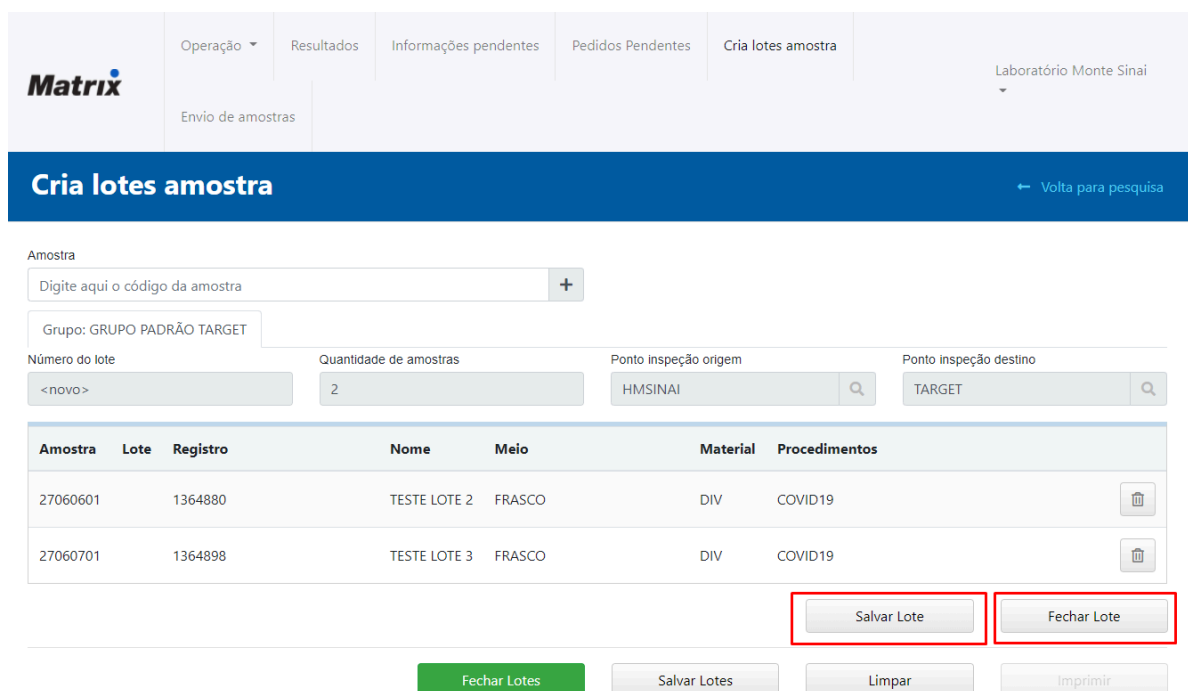

Amostra	Lote	Registro	Nome	Meio	Material	Procedimentos
27060601	1364880		TESTE LOTE 2	FRASCO	DIV	COVID19
27060701	1364898		TESTE LOTE 3	FRASCO	DIV	COVID19

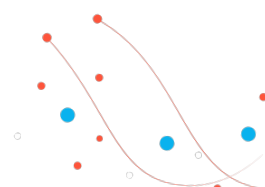



- Após clicar em “Fechar Lote” informar a temperatura da caixa



**INFORME A TEMPERATURA** X

Lote: TARGET-4941 Grupo: GRUPO PADRÃO TARGET

Cancelar Ok

- O sistema irá fechar o lote e preparar os arquivos para impressão

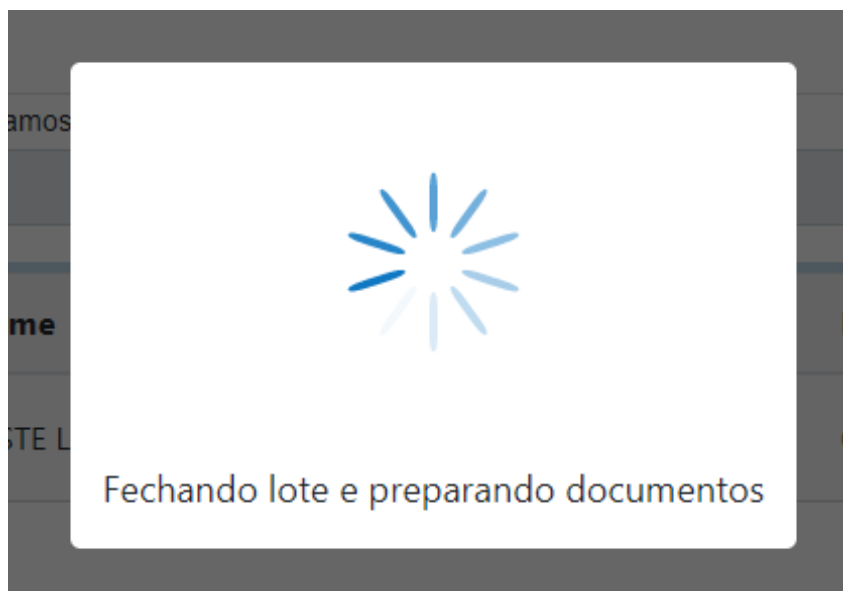

5. Nesse momento é gerado também o código do lote. Clique em Imprimir para gerar o Relatório do lote.

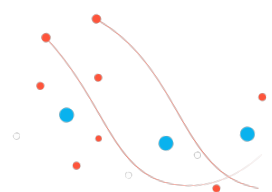

Cria lotes amostra

← Volta para pesquisa

Direcionamento para lote

TARGET

Amostra

Digite aqui o código da amostra

Grupo: GRUPO PADRÃO TARGET

Número do lote

TARGET-988

Quantidade de amostras

1

Ponto inspeção origem

HMDT

Ponto inspeção destino

TARGET

Amostra	Lote	Registro	Nome	Meio	Material	Procedimentos
23596601		1099353	PACIENTE TESTE	FRASCO	DIV	COVID19

Salvar Lote

Fechar Lote

Fechar Lotes

Salvar Lotes

Limpar

Imprimir

- O sistema irá gerar dois arquivos, o primeiro contém o código de barras de todas as amostras
- O segundo é o relatório geral do lote que foi gerado.



## Lote Logística

Nro Lote.....: TARGET-4941      Descrição.....:      Grupo Amostra.....: TARGET  
 Tipo de lote.....: Amostra      Status.....: Fechado      Destino.....: TARGET  
 Origem.....:      Sequencia.....: 4941      Usuario finalização.:  
 Usuario criação.....:      Usuario fechamento:      Data finalização.....:  
 Data criação.....: 22/03/2022 11:28      Data fechamento.....: 22/03/2022 11:49

ITENS DO LOTE				
Ordem	Recebido	Item	Usuário Inclusão	DataHora Inclusão
1	NÃO	27060601	ADMIN	22/03/2022 11:28

6. Para registrar o envio do lote de amostras para o local de destino:

- Selecione a opção Envio de amostras
- No campo Lote, insira o código do lote gerado no tópico 5 e clique em  .

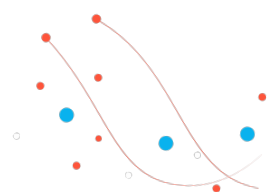

target Operação Resultados Informações pendentes Pedidos Pendentes Cria lotes amostra Envio de amostras

## Envio de amostras

Amostra Lote

Digite aqui o código da amostra + TARGET-988 +

Amostra	Lote	Registro	Nome	Meio	Material	Procedimentos

Enviar Limpar

powered by **Matrix**

➤ Clique em Enviar para finalizar o processo de envio de lote.

## Envio de amostras

Amostra Lote

Digite aqui o código da amostra + Digite aqui o código do lote +

Amostra	Lote	Registro	Nome	Meio	Material	Procedimentos
23596601	TARGET-988	1099353	PACIENTE TESTE	FRASCO	DIV	COVID19

Enviar Limpar

powered by **Matrix**

**Nota 7:** Quando houver impossibilidade de criação de lotes no MatrixNet, proceder conforme descrito no item **Criação de Lotes Pelo Matrix Diagnosis**.

**Atenção:** Está disponível no sistema, uma nova opção que proporciona maior controle no acompanhamento de informações pendentes por pedido.

Segue orientações:

Matrix Operação Resultados Informações pendentes Pedidos Pendentes Cria lotes amostra Envio de amostras

## Material Pendente

Data Inicial Data Final Limite de Itens

30/01/2023 09/02/2023 100

Busca

Atendimento	Pedido	Paciente	Idade	Sexo	Procedimento	Região de Coleta	Meio de Coleta	MPP	Recoleta
<input checked="" type="checkbox"/>									

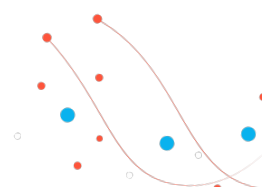

Na tela principal, clicar em **MATERIAL PENDENTE**.

Selecionar **DATA INICIAL** e **DATA FINAL**.

Clicar em **BUSCAR**.

Se houver algum pedido com pendência ou solicitação de recoleta, esse ficará em evidência no quadro e poderá ser acompanhado até a resolução.

Nessa tela também é possível selecionar a opção recoleta e gerar um segundo pedido clicando em **ENVIAR PROCEDIMENTO SELECIONADO (IMPRIMIR ETIQUETA)**.

**Nota:** O motivo do procedimento pendente (MPP) possui dois status: Aceita com restrição (ACR) ou recusada (REC). A amostra recusada (REC), possui a opção de gerar uma etiqueta de recoleta ou cancelar o pedido.

**Material Pendente**

Data Inicial  
31/01/2023

Data Final  
10/02/2023

Limite de Itens  
100

Busca

<input type="checkbox"/>	Atendimento	Pedido	Paciente	Idade	Sexo	Procedimento	Região de Coleta	Meio de Coleta	MPP	Recoleta
<input type="checkbox"/>	A111	479799	TESTE SISTEMA	1a9m	F	COVID19U	NASOFARING	FRASCO	ACRVOL	<input type="checkbox"/>
<input type="checkbox"/>	aaa	479800	TESTE SISTEMA	1a9m	F	COVID19U	NASOFARING	FRASCO	RECVOL	<input checked="" type="checkbox"/>

Envia Procedimentos Selecionados  
(Imprime Etiquetas)

Cancela Procedimentos Selecionados

É possível verificar o significado da sigla do **motivo do procedimento pendente (MPP)** na opção **RESULTADOS**.

No campo **PESQUISAR** no lado direito da tela, selecione a opção pedido e informe o número do pedido.

Em seguida, clicar em **PESQUISAR**.

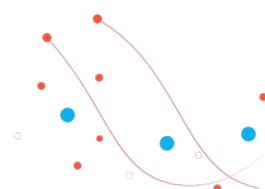

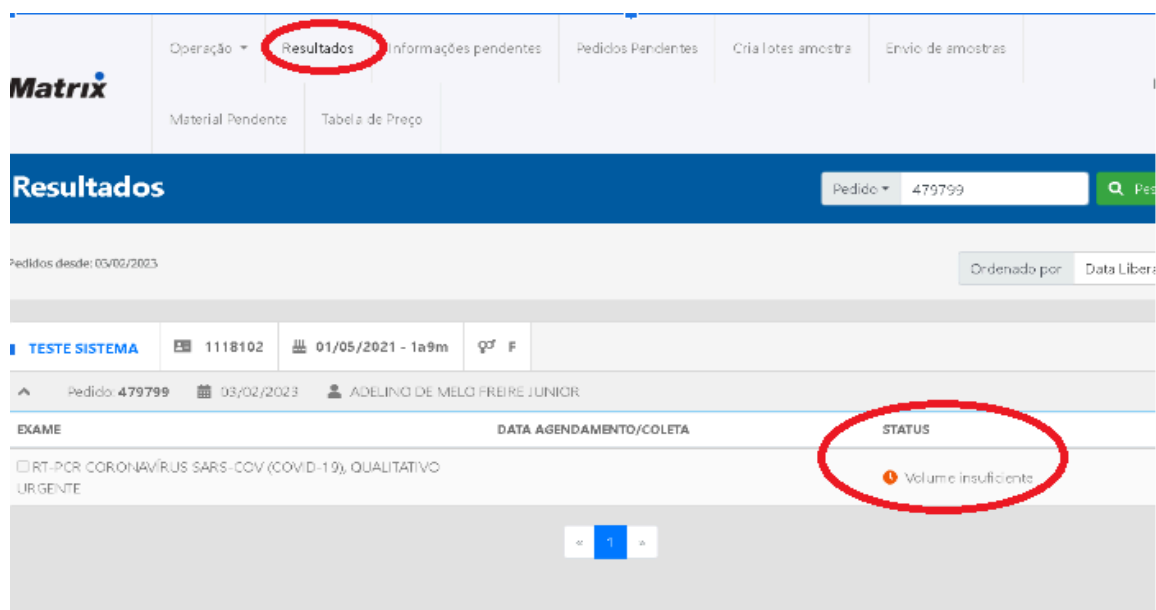

**Matrix**

Operação ▾ Resultados Informações pendentes Pedidos Pendentes Cria lotes amostra Envio de amostras

Material Pendente Tabela de Preço

**Resultados**

Pedido ▾ 479799

Pedidos desde: 03/02/2023 Ordenado por Data Libera

**TESTE SISTEMA** 1118102 01/05/2021 - 1a9m F

Pedido: 479799 03/02/2023 ADELINO DE MELO FREIRE JUNIOR

EXAME	DATA AGENDAMENTO/COLETA	STATUS
RT-PCR CORONAVIRUS SARS-COV (COVID-19), QUALITATIVO URGENTE		Volume insuficiente

1

### 3 - Instalação do MatrixPrinter:

Para realizar a impressão de etiquetas pelo **MatrixNet**, é necessário que seja instalado o software **MatrixPrinter**. Para instalar basta prosseguir conforme abaixo.

- Clique no campo Baixar **MatrixPrinter**, para baixar o software

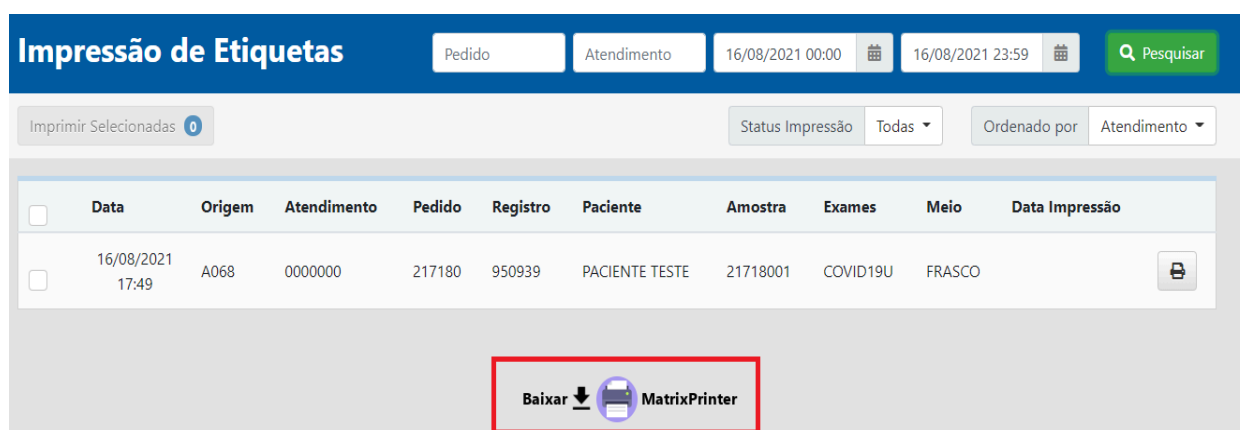

**Impressão de Etiquetas**

Pedido Atendimento 16/08/2021 00:00 16/08/2021 23:59

Imprimir Seleccionadas 0 Status Impressão Todas Ordenado por Atendimento

	Data	Origem	Atendimento	Pedido	Registro	Paciente	Amostra	Exames	Meio	Data Impressão
<input type="checkbox"/>	16/08/2021 17:49	A068	0000000	217180	950939	PACIENTE TESTE	21718001	COVID19U	FRASCO	<input type="button" value="Imprimir"/>

Baixar  MatrixPrinter

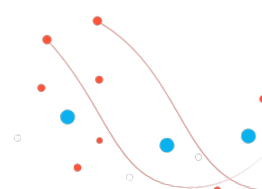

- Abra o arquivo baixado e selecione a opção **Instalar**

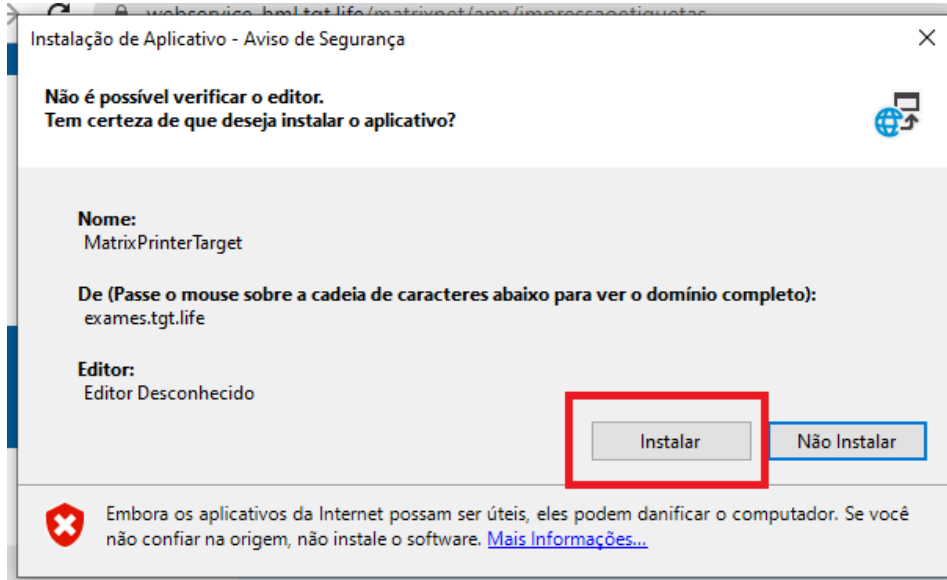

- No campo **Impressão Padrão** selecione a impressora de etiquetas e clique em **Salva**.

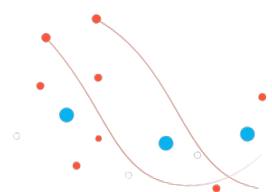
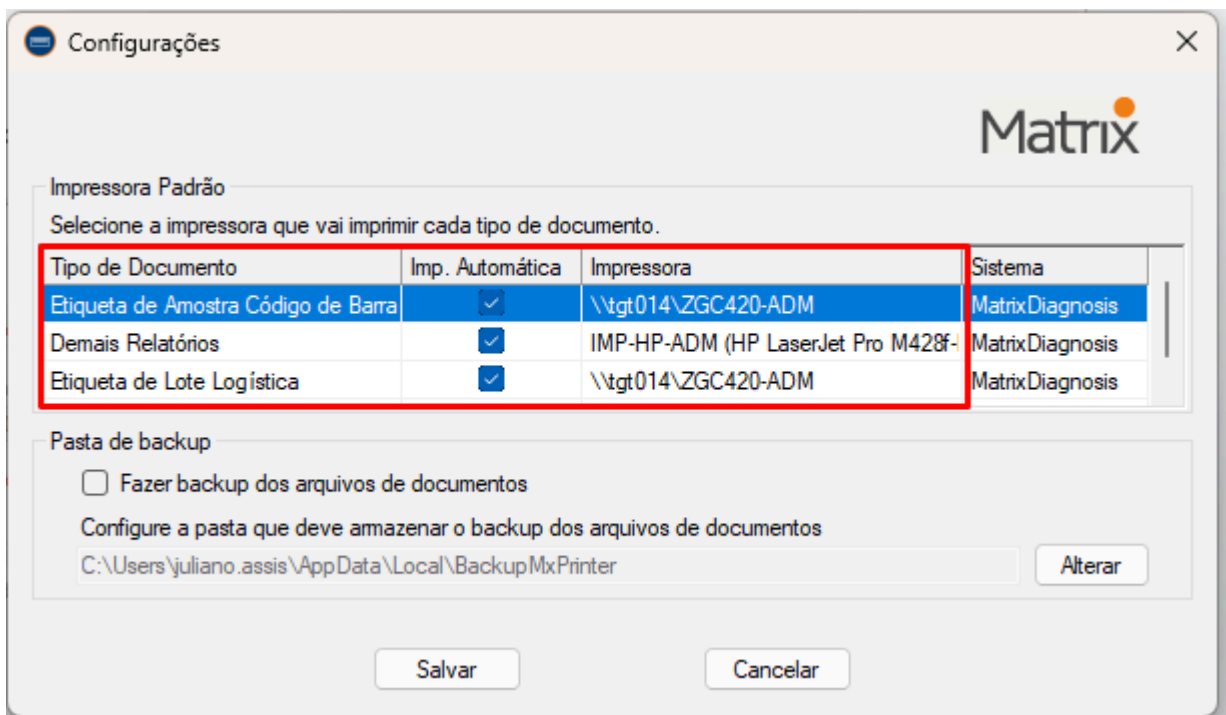

#### 4 - Criação de lotes de transporte de amostras utilizando o Matrix Diagnosis - apoiado integrações Matrix-Matrix

1. Para criação de lotes pelo programa Matrix Diagnosis, selecionar o campo **Distribuição**, posteriormente **Lote de Amostras** e selecionar a opção **Cria Lote de Amostra**.

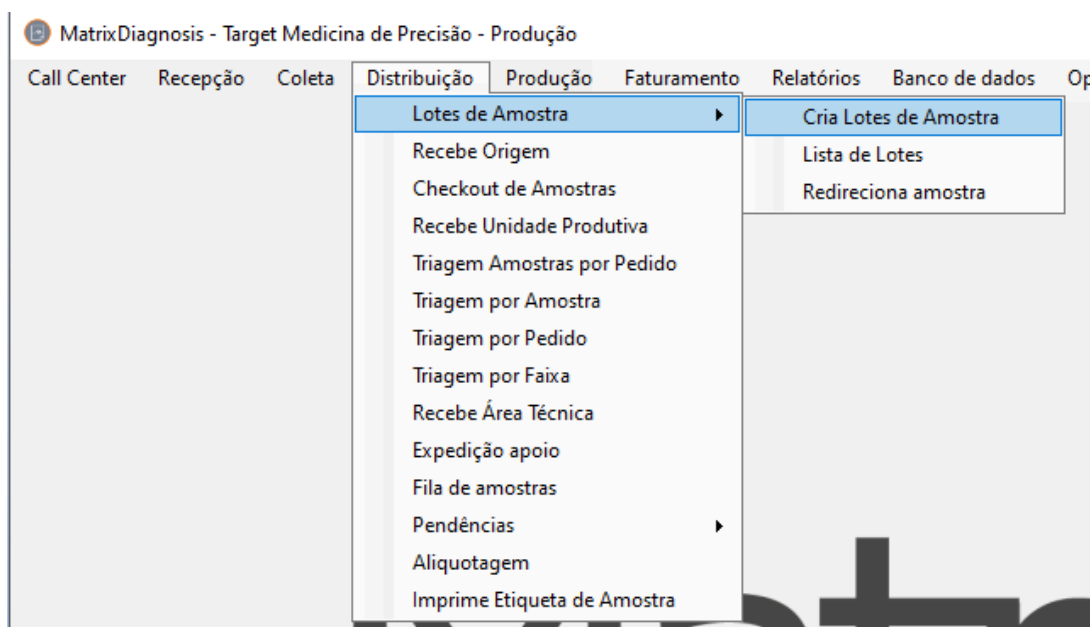

2. Selecionar o campo Amostra. Fazer a leitura do código de barras da etiqueta ou digitar o número da amostra.

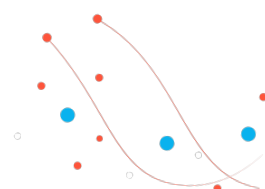
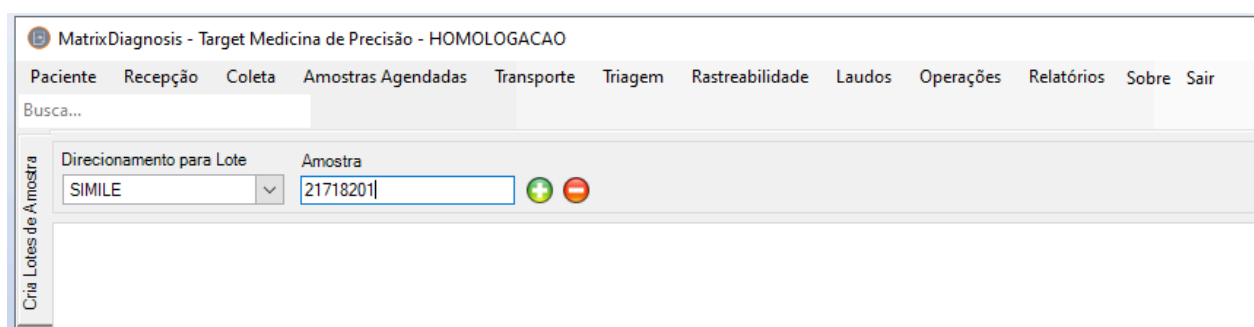

3. Após inserir todas as amostras no lote, o local de origem e destino deve ser selecionado. No campo **Ponto de Origem**, selecionar o local de onde estão sendo enviadas as amostras. No campo **Ponto de Destino**, selecionar o local de destino das amostras (Target). Para salvar as informações do lote, clicar em **Salvar o Lote Atual**.

MatrixDiagnosis - Target Medicina de Precisão - Produção

Paciente Recepção Coleta Amostras Agendadas Transporte Triagem Rastreabilidade Laudos Operações Relatórios Sobre Sair

Busca...

Direcionamento para Lote: Amostra

Grupo: TARGET

Número do Lote: Lote externo: Qtd de amostras: Ponto de Origem: Ponto de Destino:

<Novo> TGTAT UNIDADE ATENDIMENTO TARG TARGET TARGET MEDICINA DE PRECISÃO

Amostra	Status	Registro	Atendimento	Nome	Meio	Material	Unidade Produtiva	Grupo Interface	Cont. Amostra	Procedimentos	Amostra Mãe	Cor
Z1084301	Cancelada	896152	003-65/86-81	PACIENTE TESTE	FRASCO	DIV	SIMILE	INF	11-37			R

Fecha Limpa **Salvar Lote Atual** Salva Lotes Fecha Lote Atual Fecha Lotes Lote Logística Imprime

4. Após salvar o lote é necessário realizar o seu fechamento, para isso, clicar em **Fecha Lote Atual**. Nesse momento será solicitada uma temperatura, inserir a temperatura da caixa de transporte onde serão acondicionadas as amostras para o transporte.

MatrixDiagnosis - Target Medicina de Precisão - Produção

Paciente Recepção Coleta Amostras Agendadas Transporte Triagem Rastreabilidade Laudos Operações Relatórios Sobre Sair

Busca...

Direcionamento para Lote: Amostra

Grupo: TARGET

Número do Lote: Lote externo: Qtd de amostras: Ponto de Origem: Ponto de Destino:

<Novo> TGTAT UNIDADE ATENDIMENTO TARG TARGET TARGET MEDICINA DE PRECISÃO

Amostra	Status	Registro	Atendimento	Nome	Meio	Material	Unidade Produtiva	Grupo Interface	Cont. Amostra	Procedimentos	Amostra Mãe	Cor
Z1084301	Cancelada	896152	003-65/86-81	PACIENTE TESTE	FRASCO	DIV	SIMILE	INF	11-37			R

Informe a Temperatura

Temperatura da Caixa: 3.5

Ok Cancela

Fecha Limpa Salva Lote Atual Salva Lotes **Fecha Lote Atual** Fecha Lotes Lote Logística Imprime

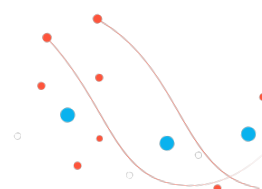



5. Para imprimir o relatório e a etiqueta do lote, selecione a opção Relatório e posteriormente a opção Imprime.

Documento	Sel.	Quant.	Impressora	Cabec.
Relatório Lote Logística: TARGET-2444	<input checked="" type="checkbox"/>	1	ADMINISTRATIVO - 4 ANDAR	
Etiqueta Lote Logística: TARGET-2444	<input checked="" type="checkbox"/>	1	ZEBRA TRIAGEM - 4 ANDAR	

Data Hora: 17/08/2021 17:42:31  
Temperatura: 7.00  
Data Hora Criação: 17/08/2021 17:38:00  
Temp. Fechamento: 6.50  
Temp. Finalização: 7.00

Imprime Cancela

Fecha Novo Relatório Abre Lote Fecha Lote Finaliza Limpa Salva

Telefones úteis:

Telefone geral: (31) 2531-2200

Suporte TI: (31) 97207-4377

Suporte Área Técnica: (31) 99137-4333

Versão 06 - Data: 12/04/2024

Dúvidas? Entre em contato conosco:

 (31) 2531-2200

 contato@tgt.life

